La classe de première générale

Objectif Bac 2021

La classe de 1ère générale : enseignements communs

MATIERE	Série générale
Français	4h
Histoire géographie	3h
EMC	18h annuelles (0.5)
Langues vivantes A et B	4h30
mathématiques	x
Enseignement scientifique	2h
Education physique et sportive	2h

La classe de 1ère générale : enseignements de spécialité

Série générale			
Histoire, géographie, géopolitique et sciences politiques (HGGSP)	4h	Numérique et sciences informatiques (NSI)	4h
Humanités, littérature et philosophie (HLP)	4h	Arts : cinéma audio visuel (Vinci) (ARTS)	4h
Langues, littératures et cultures étrangères (LLCE Anglais et LLCE Espagnol)	4h	Physique chimie (PC)	4h
Littérature, langues et cultures de l'antiquité : latin (Delorme) (LLCA)	4h	SVT (SVT)	4h
Mathématiques (MAT)	4h	Sciences de l'ingénieur (SC.I)	4h
Numérique et sciences informatiques (NSI)	4h	Sciences économiques et sociales (SES)	4h

Nombre d'élèves par spécialité (pour un total de 364 élèves en 1ère générale)

- HGGSP : 99
- HLP : 57
- LLCE Anglais : 106
- LLCE Espagnol : 13
- MAT : 258
- NSI : 24
- ARTS : Audio-visuel : 3 (Vinci)
- PC : 179
- SVT : 180
- SC.I : 42 (dont 6 de Delorme)
- SES : 123

Enseignements optionnels

Série générale	
Langue vivante Chinois	3h
EPS	3h
Arts : audio visuel (Vinci)	3h
Arts : Théâtre	3h
Euro	2h

L’aide scolaire et l’orientation

- Accompagnement au choix de l’orientation :

54 heures (à titre indicatif, selon les besoins des élèves et du projet mis en place dans l’établissement) : semaine de l’orientation en Novembre 2019 et ateliers facultatifs sur les filières du supérieur au troisième trimestre 2020.

- Heures de vie de classe :

En lien avec le projet d’établissement : 12h par an et par classe avec le professeur principal.

Choix des élèves en première générale

- Avant le conseil de classe du second trimestre :

L'élève choisit, en voie générale, les deux enseignements de spécialités qu'il souhaite conserver en terminale.

L 'enseignement abandonné fera l'objet d'une épreuve commune de contrôle continu au troisième trimestre.

EVALUATION : première générale

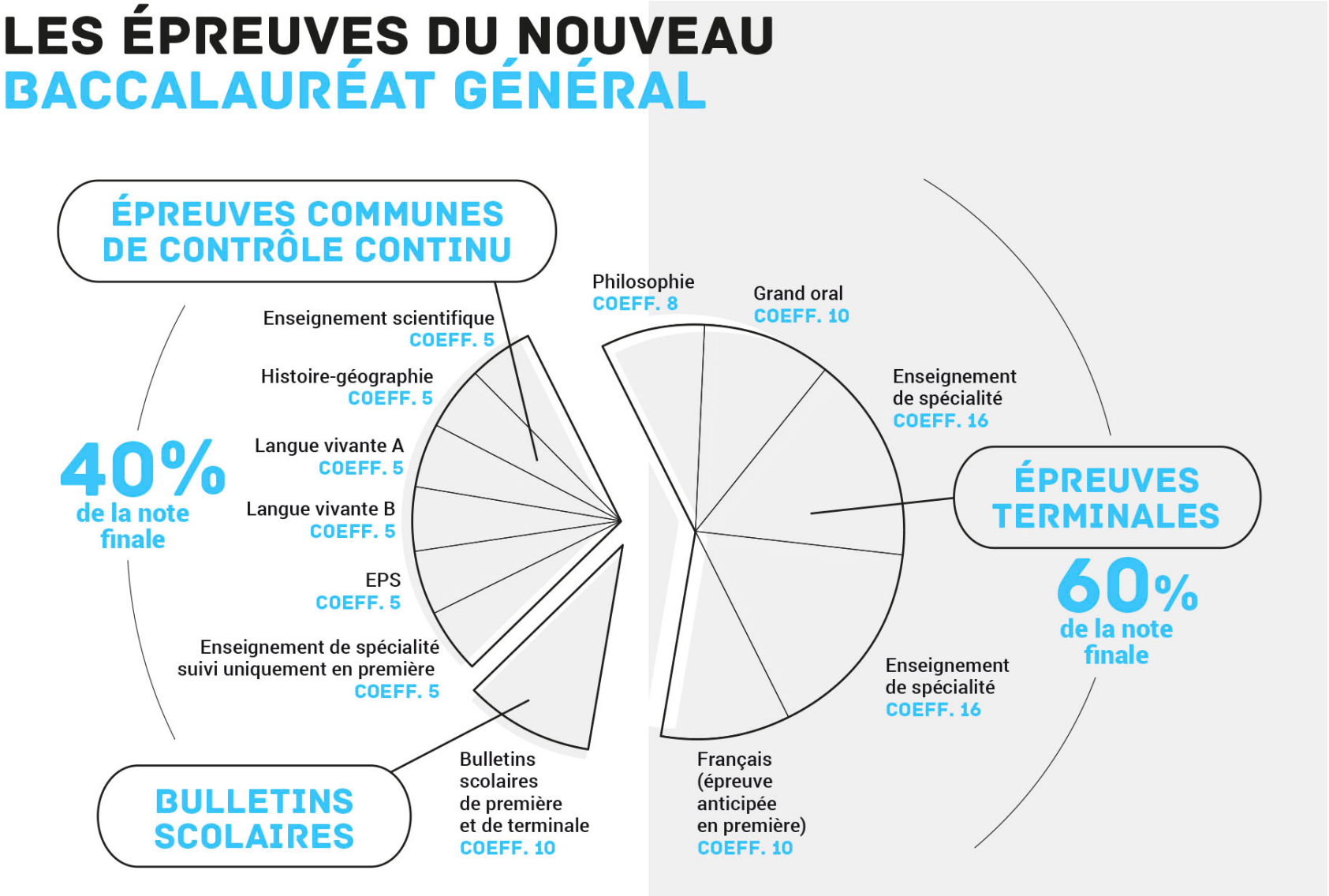

Les épreuves communes de contrôle continu en première générale

BAC 2021				
ANNEE 2019/2020 : classes de 1ère Générale				
Matières	2ème trimestre	3ème trimestre	durée	coefficient
	Du 20 au 24/01/2020	Du 25 au 29/05/2020		
Français		Fin d'année : Ecrit et Oral	4h00 pour l'écrit, 20 minutes pour l'oral	coeff 5 pour l'écrit et coeff 5 pour l'oral
histoire géographie	écrit	écrit	2h00	coeff 5/3 pour chacune des épreuves
Anglais	compréhension de l'oral : expression écrite		1h00	coeff 5/3
		compréhension de l'écrit: expression écrite	1h30	coeff 5/3
LV2	compréhension de l'oral : expression écrite		1h00	coeff 5/3
		compréhension de l'écrit: expression écrite	1h30	coeff 5/3
EPS	Pas d'Epreuve Commune de Contrôle Continu en Première			
Enseignement scientifique		Ecrit	2h00	coeff 5/2

L’épreuve d’enseignement de spécialité en première générale

Spécialités				
	Du 20 au 24/01/2020	Du 25 au 29/05/2020		
H/Géo géo politique sciences politiques		ecrit	2h00	coeff 5
Humanité, littérature philosophie		ecrit	2h00	coeff 5
langues littérature et culture étrangère		ecrit	2h00	coeff 5
Maths		ecrit	2h00	coeff 5
NSI		ecrit	2h00	coeff 5
PHYSIQUE CHIMIE		ecrit	2h00	coeff 5
SVT		ecrit	2h00	coeff 5
SI		ecrit	2h00	coeff 5
SES		ecrit	2h00	coeff 5

Le poids de la classe de première par rapport au baccalauréat

- Sur le total des points attribués au Baccalauréat, un tiers (1/3) seront attribués dès la classe de première.
- Il est donc impératif de se mettre au travail dès le début de l'année et de ne négliger aucune des épreuves.

Les épreuves du bac 2021 en première générale

- Janvier 2020 :

  – Epreuves communes de contrôle continu dans les disciplines suivantes (Voie générale : HG, Anglais, LV2).

- Mai 2020 :

  – Épreuves communes de contrôle continu dans les disciplines suivantes (Voie générale : HG, Anglais, LV2, Enseignement scientifique et enseignement de spécialité abandonné en première).

- Juin 2020 :

  – Ecrit et oral de français .